ÚZEMNÍ PLÁN
KLOBOUKY
U BRNA

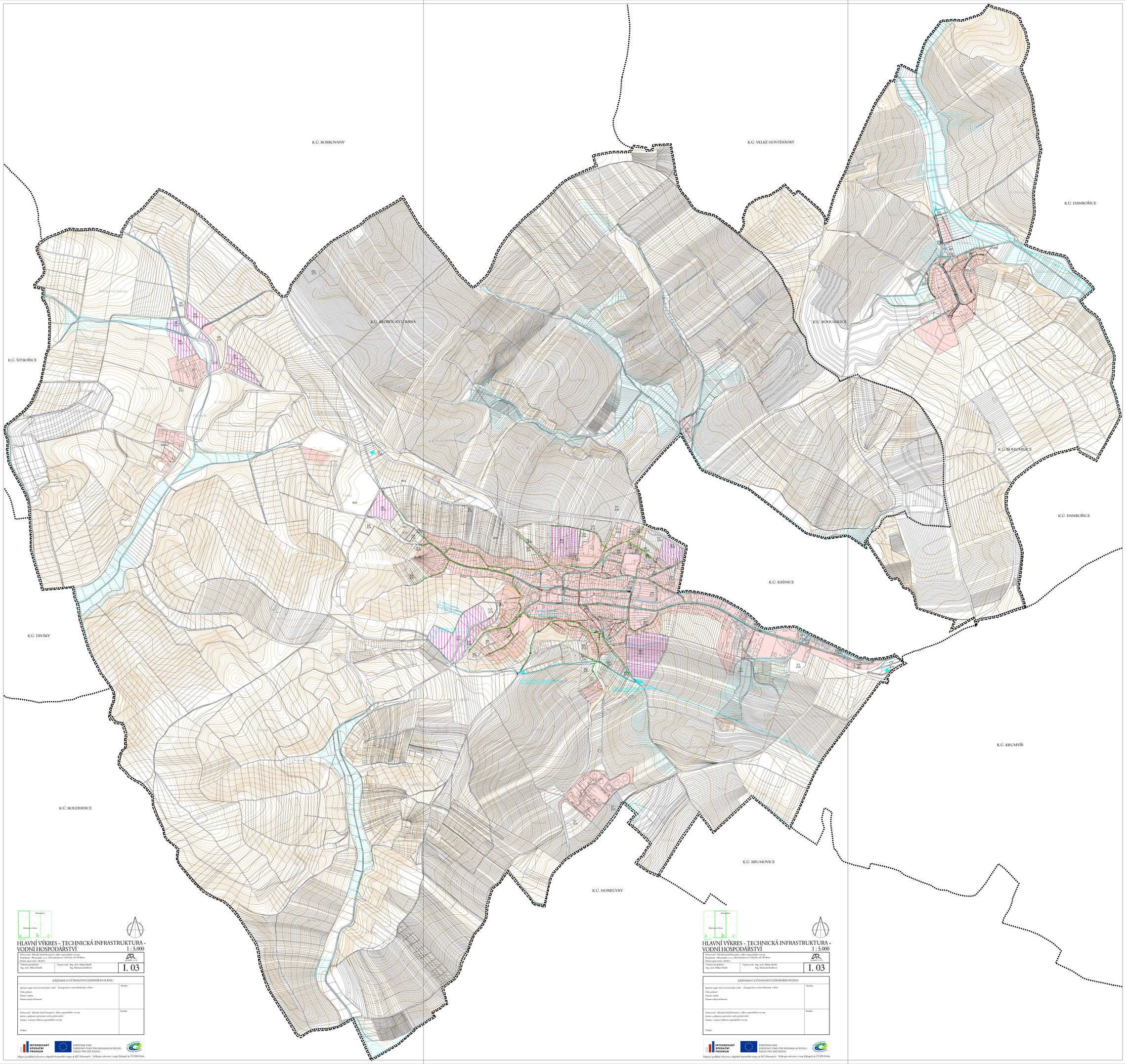

ODKANALIZOVÁNÍ

stav	návrh	
		kanalizace jednotná gravitační
		kanalizace splaškové gravitační
		čerpací stanice kanalizace
		ČOV
		ostatní objekty na kanalizační síti

ZÁSOBOVÁNÍ VODOU

stav	návrh	
		vodovodní přivaděč
		vodovod zásobovací 1. tlakového pásma
		vodovod zásobovací 2. tlakového pásma
		vodojem
		čerpací stanice, automatická tlaková stanice
		vodovod soukromý
		vodovodní šachta
		hydrant
		hranice tlakového pásma
		vodní zdroj

ZASTAVĚNÉ ÚZEMÍ

stav	návrh	
		zastavěné území dle zákona č. 183/2006 Sb., k 5.5.2011

PLOCHY K PROVĚŘENÍ ÚZEMNÍ STUDIÍ NEBO REGULAČNÍM PLÁNEM

stav	návrh	
		plochy, ve kterých bude poloha sítí technické infrastruktury upřesněna územní studií

ZASTAVITELNÉ PLOCHY, PLOCHY PŘESTAVBY A ÚZEMNÍ REZERVY

stav	návrh	
		zastavitelné plochy a plochy přestavby
		územní rezervy
	BR	označení ploch
	Z 19	označení zastavitelných ploch
	P 11	označení ploch přestavby
	R 01	značení územních rezerv

INFORMATIVNÍ ÚDAJE

stav	návrh	
		hranice řešeného území
		hranice katastrálních území
		vodní toky
		vodní toky zatrubněné
		odvodnění

Bohunčice | Klobouky u Brna | Krumvíř
a b c
1:5000

HLAVNÍ VÝKRES - TECHNICKÁ INFRASTRUKTURA - VODNÍ HOSPODÁRSTVÍ
1 : 5.000

Pořizovatel: Městský úřad Hustopeče, odbor regionálního rozvoje Projektant : AR projekt, s.r.o., Hvězdná lesná 1183/29a, 627 00 Brno Datum zpracování : 08/2011	AR PROJEKT, s.r.o.
Vedoucí projektant : Ing. arch. Milan Hažlík Vypracoval : Ing. arch. Milan Hažlík, Ing. Michaela Kolibová	I. 03

ZÁZNAM O ÚČINNOSTI ÚZEMNÍHO PLÁNU

Správní orgán, který územní plán vydal: Zastupitelstvo města Klobouky u Brna Číslo jednací: Datum vydání: Datum nabytí účinnosti:	Razítko
Pořizovatel: Městský úřad Hustopeče, odbor regionálního rozvoje Jméno a příjmení oprávněné osoby pořizovatele: Funkce: vedoucí Odboru regionálního rozvoje Podpis:	Razítko

INTEGROVANÝ OPERAČNÍ PROGRAM
EVROPSKÁ UNIE
EVROPSKÝ FOND PRO REGIONÁLNÍ ROZVOJ
ŠANCE PRO MĚ ROZVOJ

Mapový podklad odvozen z digitální katastrální mapy © KÚ Hustopeče Výtěžek odvozen z map Zabaged © ČÚZK Praha

Bohunčice | Klobouky u Brna | Krumvíř
a b c
1:5000

HLAVNÍ VÝKRES - TECHNICKÁ INFRASTRUKTURA - VODNÍ HOSPODÁRSTVÍ
1 : 5.000

Pořizovatel: Městský úřad Hustopeče, odbor regionálního rozvoje
Projektant : AR projekt, s.r.o., Hvězdná lesná 1183/29a, 627 00 Brno
Datum zpracování : 08/2011
Vedoucí projektant : Ing. arch. Milan Hažlík
Vypracoval : Ing. arch. Milan Hažlík, Ing. Michaela Kolibová
I. 03

ZÁZNAM O ÚČINNOSTI ÚZEMNÍHO PLÁNU
Správní orgán, který územní plán vydal: Zastupitelstvo města Klobouky u Brna
Číslo jednací:
Datum vydání:
Datum nabytí účinnosti:
Razítko
Pořizovatel: Městský úřad Hustopeče, odbor regionálního rozvoje
Jméno a příjmení oprávněné osoby pořizovatele:
Funkce: vedoucí Odboru regionálního rozvoje
Podpis:
Razítko

INTEGROVANÝ OPERAČNÍ PROGRAM
EVROPSKÁ UNIE
EVROPSKÝ FOND PRO REGIONÁLNÍ ROZVOJ
ŠANCE PRO MĚ ROZVOJ

Mapový podklad odvozen z digitální katastrální mapy © KÚ Hustopeče Výtěžek odvozen z map Zabaged © ČÚZK Praha

Bohunčice | Klobouky u Brna | Krumvíř
a b c
1:5000

HLAVNÍ VÝKRES - TECHNICKÁ INFRASTRUKTURA - VODNÍ HOSPODÁRSTVÍ
1 : 5.000

Pořizovatel: Městský úřad Hustopeče, odbor regionálního rozvoje
Projektant : AR projekt, s.r.o., Hvězdná lesná 1183/29a, 627 00 Brno
Datum zpracování : 08/2011
Vedoucí projektant : Ing. arch. Milan Hažlík
Vypracoval : Ing. arch. Milan Hažlík, Ing. Michaela Kolibová
I. 03

ZÁZNAM O ÚČINNOSTI ÚZEMNÍHO PLÁNU
Správní orgán, který územní plán vydal: Zastupitelstvo města Klobouky u Brna
Číslo jednací:
Datum vydání:
Datum nabytí účinnosti:
Razítko
Pořizovatel: Městský úřad Hustopeče, odbor regionálního rozvoje
Jméno a příjmení oprávněné osoby pořizovatele:
Funkce: vedoucí Odboru regionálního rozvoje
Podpis:
Razítko

INTEGROVANÝ OPERAČNÍ PROGRAM
EVROPSKÁ UNIE
EVROPSKÝ FOND PRO REGIONÁLNÍ ROZVOJ
ŠANCE PRO MĚ ROZVOJ

Mapový podklad odvozen z digitální katastrální mapy © KÚ Hustopeče Výtěžek odvozen z map Zabaged © ČÚZK Praha