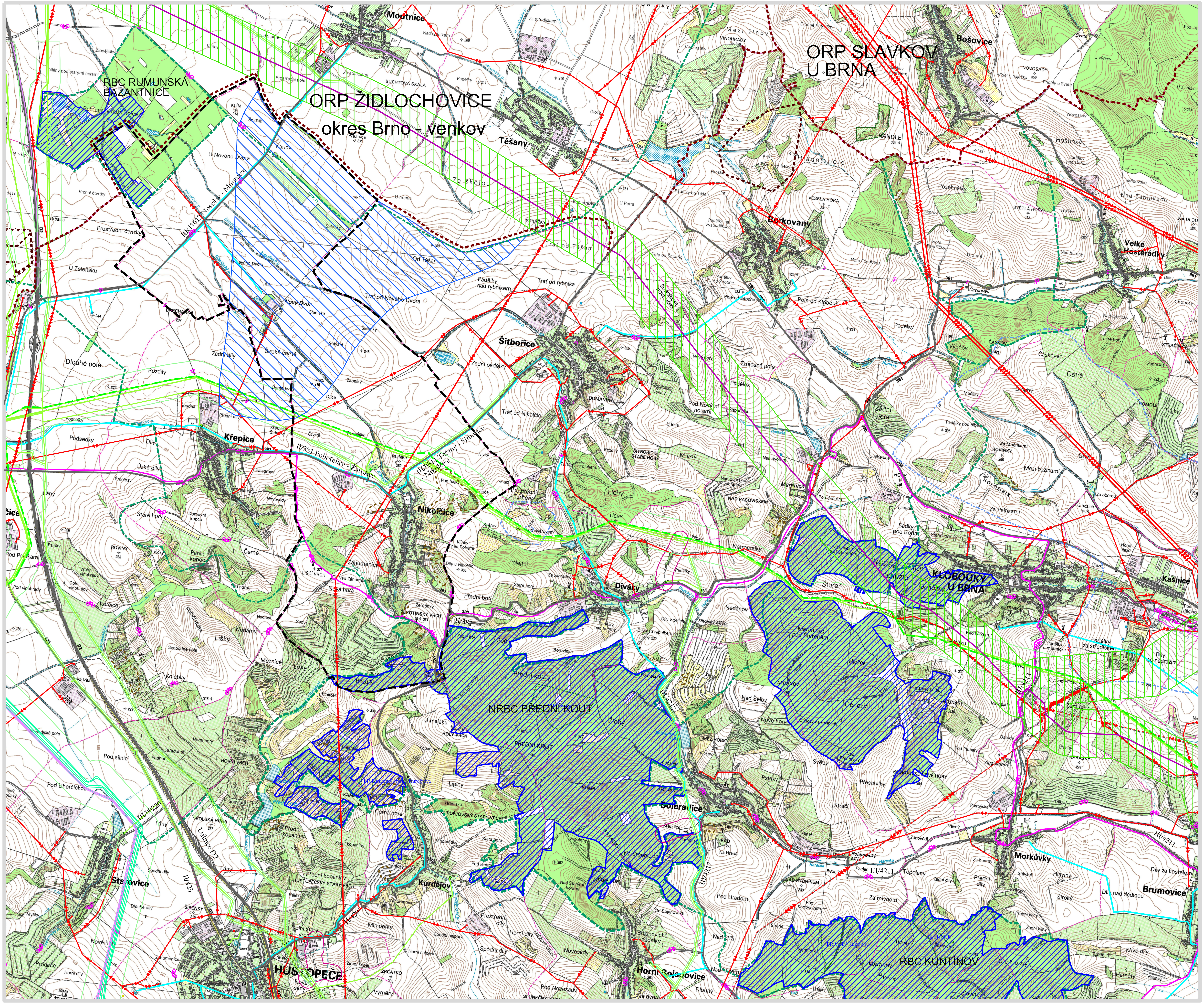
RBC RUMUNSKÁ BAŽANTNICE
ORP ŽIDLOCHOVICE
okres Brno - venkov
ORP SLAVKOV U BRNA
Moutnice
Těšany
Bošovice
Borkovany
Velké Hostěrádky
Šitbořice
Křepice
Nikolčice
Diváky
KLOBOUKY U BRNA
Kašnice
NRBC PŘEDNÍ KOUT
Boleradice
Morkůvky
Brumovice
Kurdějov
Starovice
HUSTOPEČE
Horní Bojanovice
RBC KUNTÍNOV
III/41612 Nosislav - Moutnice
II/381 Pohořelice - Zarošice
III/0511 Těšany - Šitbořice - Nikolčice
II/381
III/00220
Dálnice D2
II/425
II/420
III/4217
III/4211
III/4213

"Základní mapa 1:25 000©ČÚZK Praha"

ODŮVODNĚNÍ ÚZEMNÍHO PLÁNU

NIKOLČICE

stav	návrh	
▬ ▬ ▬		Hranice řešeného území
– – –		Hranice katastrálních území
■ ■ ■		Hranice ORP

DOPRAVNÍ A TECHNICKÁ INFRASTRUKTURA

stav	návrh	
▬		Dálnice D2
═		Silnice II. třídy
═		Silnice III. třídy
🚲		Cyklotrasy
◀◀▶▶		Vedení VVN
◀▶		Vedení VN
•		Trafostanice
—		Dálkový kabel
—		Produktovod
—		OP katodové ochrany
▥		Ochranné pásmo produktovodu
—	– – –	VVTL plynovody
—		VTL plynovody
—		Bezpečnostní pásmo plynovodu
● ●		Regulační stanice, plynu
▨		Ochranné pásmo II.stupně přírodních léčivých zdrojů
–·–·–		Ochranné pásmo vodního zdroje
—		Vodovodní přivaděč
- - - -		Sesuvné území
■ ■ ■		Výhradní ložisko
▲▲▲▲		Chráněné ložiskové území

OCHRANA PŘÍRODNÍCH A KULTURNÍCH HODNOT

stav	návrh	
▭		Nadregionální biocentrum
–·–·–		Nadregionální biokoridor
▭		Regionální biocentrum
–·–·–		Regionální biokoridor
▨		NATURA 2000 - evropsky významná lokalita

S

ÚZEMNÍ PLÁN NIKOLČICE BYL SPOLUFINANCOVÁN Z ROZPOČTU JIHOMORAVSKÉHO KRAJE.

POŘIZOVATEL: MĚÚ HUSTOPEČE, Odbor regionálního rozvoje			KT architekti
PROJEKTANT: KT architekti Kroftova 35, 616 00 Brno tel.: +420 605 944 569 +420 737 388 087 e-mail: kta@iol.cz www.kt-arch.eu	Zodpovědný projektant:	Ing. arch. Pavel Klein	
	Vypracoval:	Ing. arch. Jan Tesař Ing. arch. Pavel Klein Ing. Martin Němec	Č. VÝKRESU:
DATUM ZPRACOVÁNÍ: 05/2011			
VÝKRES: VÝKRES ŠIRŠÍCH VZTAHŮ		1: 25 000	II.02