Poznámka k převodu kódů a názvů ploch s rozdílným způsobem využití do jednotného standardu			
Platný územní plán		Změna č. 7 ÚP: úpravy názvů některých typů ploch	
BH	bydlení hromadné	BH	bydlení hromadné
BI	bydlení individuální	BI	bydlení individuální
OV	občanské vybavení veřejné	OV	občanské vybavení veřejné
OS	~~občanské vybavení – sport~~	OS	občanské vybavení sport
OH	~~Občanské vybavení – hřbitovy~~	OH	občanské vybavení hřbitovy
OK	občanské vybavení komerční	OK	občanské vybavení komerční
OK.1	občanské vybavení komerční - malé a střední	OK.1	občanské vybavení komerční - malé a střední
PU	veřejná prostranství všeobecná	PU	veřejná prostranství všeobecná
SC	smíšené obytné centrální	SC	smíšené obytné centrální
SM	smíšené obytné městské	SM	smíšené obytné městské
SV	smíšené obytné venkovské	SV	smíšené obytné venkovské
DS	doprava silniční	DS	doprava silniční
DD	doprava drážní	DD	doprava drážní
TU	technická infrastruktura všeobecná	TU	technická infrastruktura všeobecná
TO	nakládání s odpady	TO	nakládání s odpady
VL	výroba lehká	VL	výroba lehká
VS	skladové areály	VS	skladové areály
VE	výroba energie z obnovitelných zdrojů	VE	výroba energie z obnovitelných zdrojů
VZ	výroba zemědělská a lesnická	VZ	výroba zemědělská a lesnická
VX	výroba jiná	VX	výroba jiná
WU	vodní a vodohospodářské všeobecné	WU	vodní a vodohospodářské všeobecné
AU	zemědělské všeobecné	AU	zemědělské všeobecné
LU	lesní všeobecné	LU	lesní všeobecné
NU	přírodní všeobecné	NU	přírodní všeobecné
MU	~~smíšené nezastavěného území všeobecné~~	MU	smíšené krajinné všeobecné
GU	těžba nerostů všeobecná	GU	těžba nerostů všeobecná
ZO	zeleň ochranná a izolační	ZO	zeleň ochranná a izolační
ZK	zeleň krajinná	ZK	zeleň krajinná
Poznámka pro převod označení ploch změn a územních rezerv do jednotného standardu			
Platný územní plán		Změna č. 7 ÚP: mění se kód a název ploch přestavby	
Z.1	zastavitelná plocha	Z.1	
R2	plocha přestavby	T.3	transformační plocha
K.8	plocha změny v krajině	K.8	
R.1 BI	plocha územní rezervy	**R.1 BI**	
Poznámka pro převod označení koridorů do jednotného standardu			
Platný územní plán		Změna č. 7 ÚP: mění se název	
CNZ.xx	koridor nad plochami RZV z nadřazené dokumentace	CNZ.xx	koridor nad plochami RZV y nad5ayen0 dokumentace pro dopravní infrastrukturu

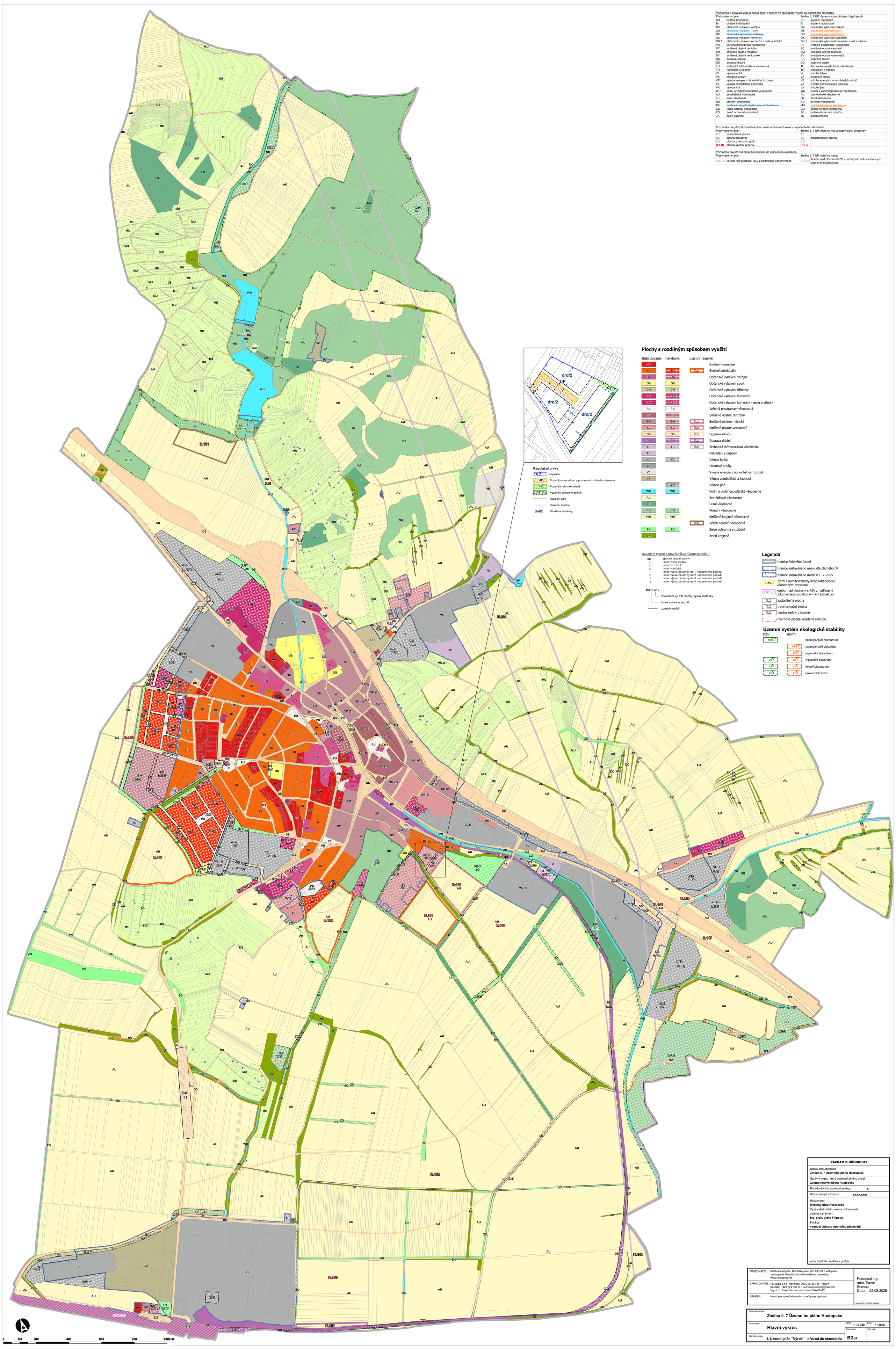

ZÁZNAM O ÚČINNOSTI

Název dokumentace
Změna č. 7 Územního plánu Hustopeče

Správní orgán, který poslední změnu vydal:
Zastupitelstvo města Hustopeče

Pořadové číslo poslední změny: **x**

Datum nabytí účinnosti: **xx.xx.xxxx**

Pořizovatel:
Městský úřad Hustopeče
Oprávněná úřední osoba pořizovatele:
Jméno a příjmení:
Ing. arch. Lydie Filipová
Funkce:
vedoucí Odboru územního plánování

otisk úředního razítka a podpis

OBJEDNATEL:	Město Hustopeče, Dukelské nám. 2/2, 693 01 Hustopeče zastoupené: PaedDr. Hana Potměšilová, starostka, www.hustopece.cz	Podepsal Ing. arch. Pavel Šemora Datum: 22.08.2025
ZPRACOVATEL:	PS studio s.r.o., Revoluční 999/24d, 691 45 Pudivín Kontakt: +420 774 738 101, semorapsstudio@gmail.com Ing. arch. Pavel Šemora, autorizace ČKA 03495	
STUPEŇ:	Návrh pro společné jednání a veřejné projednání	autorizační razítko, podpis

Název dokumentace: **Změna č. 7 Územního plánu Hustopeče**			
Název výkresu: **Hlavní výkres**	Měřítko: **1 : 5 000**	Datum: **7 / 2025**	
	Číslo výkresu: **B2.a**	Číslo paré:	
Část dokumentace: **I. Územní plán "Výrok" - převod do standardu**			