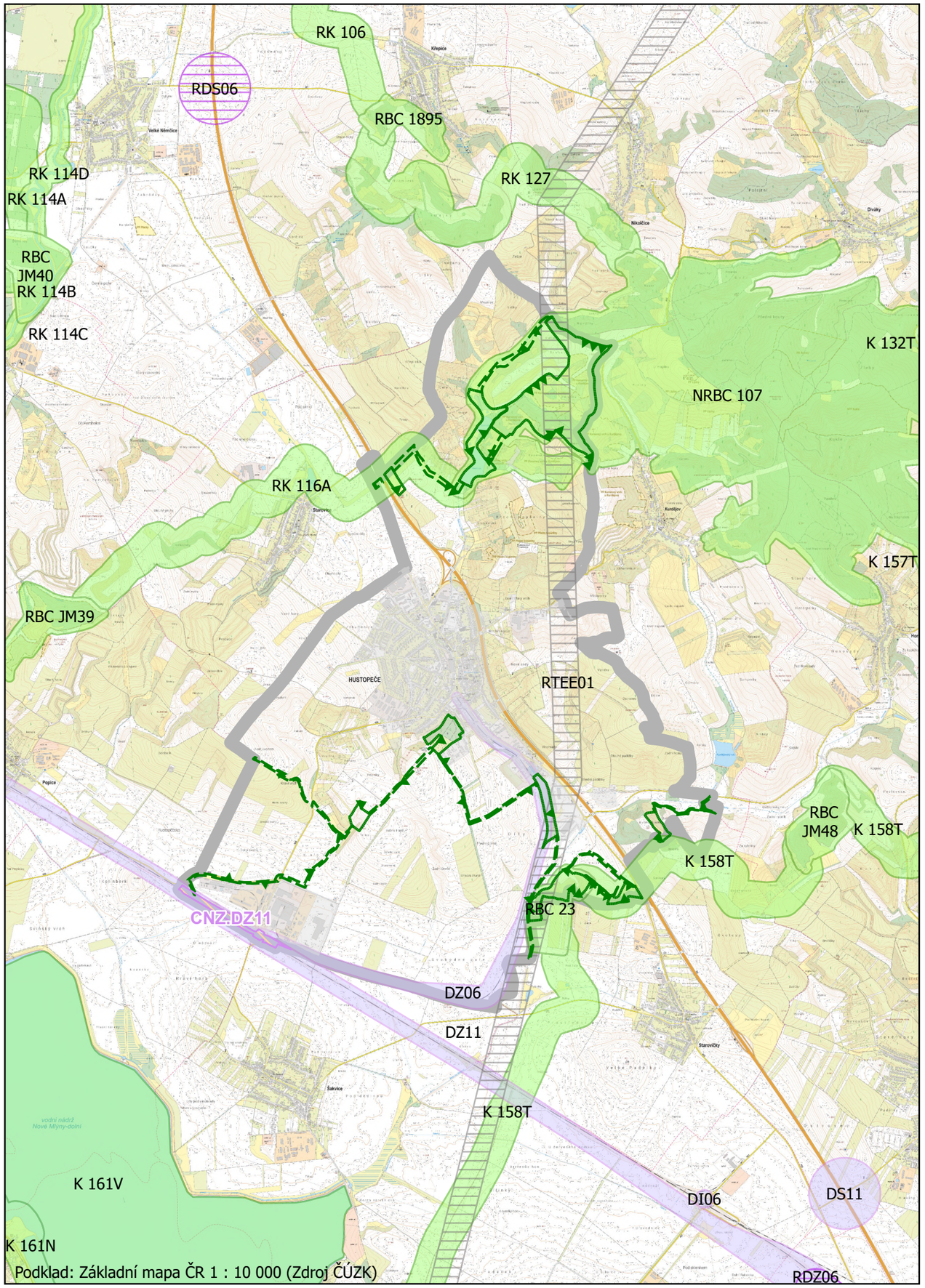

Podklad: Základní mapa ČR 1 : 10 000 (Zdroj ČÚZK)

Legenda

hranice řešeného území

Zastavěné území

ZÚR JMK Záměry

Dopravní infrastruktura - návrh

Územní systém ekologické stability

Dopravní infrastruktura - územní rezerva

Technická infrastruktura - územní rezerva

Koridor dle ÚP

CNZ.x koridor nad plochami s rozdílným způsobem využití z nadřazené dokumentace pro dopravní infrastrukturu

Územní systém ekologické stability dle ÚP

Nadregionální biocentrum

Nadregionální biokoridor

Regionální biocentrum

Regionální biokoridor

Lokální biocentrum

Lokální biokoridor

OBJEDNATEL:	Město Hustopeče, Dukelské nám. 2/2, 693 01 Hustopeče zastoupené: PaedDr. Hana Potměšilová, starostka, www.hustopece.cz	Podepsal Ing. arch. Pavel Šemora Datum: 17.12.2025
ZPRACOVATEL:	PS studio s.r.o., Revoluční 999/24d, 691 45 Podivín Kontakt: +420 774 738 101, semorapsstudio@gmail.com Ing. arch. Pavel Šemora, autorizace ČKA 03495	
STUPEŇ:	Návrh pro společné jednání a veřejné projednání	autorizační razítko, podpis

Název dokumentace:	**Změna č. 8 Územního plánu Hustopeče**		
Název výkresu:	**Širší vztahy**	Měřítko: **1 : 50 000**	Datum: **12 / 2025**
		Číslo výkresu: **D2**	Číslo paré:
Část dokumentace:	**II. Odůvodnění**		