ODŮVODNĚNÍ ÚZEMNÍHO PLÁNU
K O B Y L Í

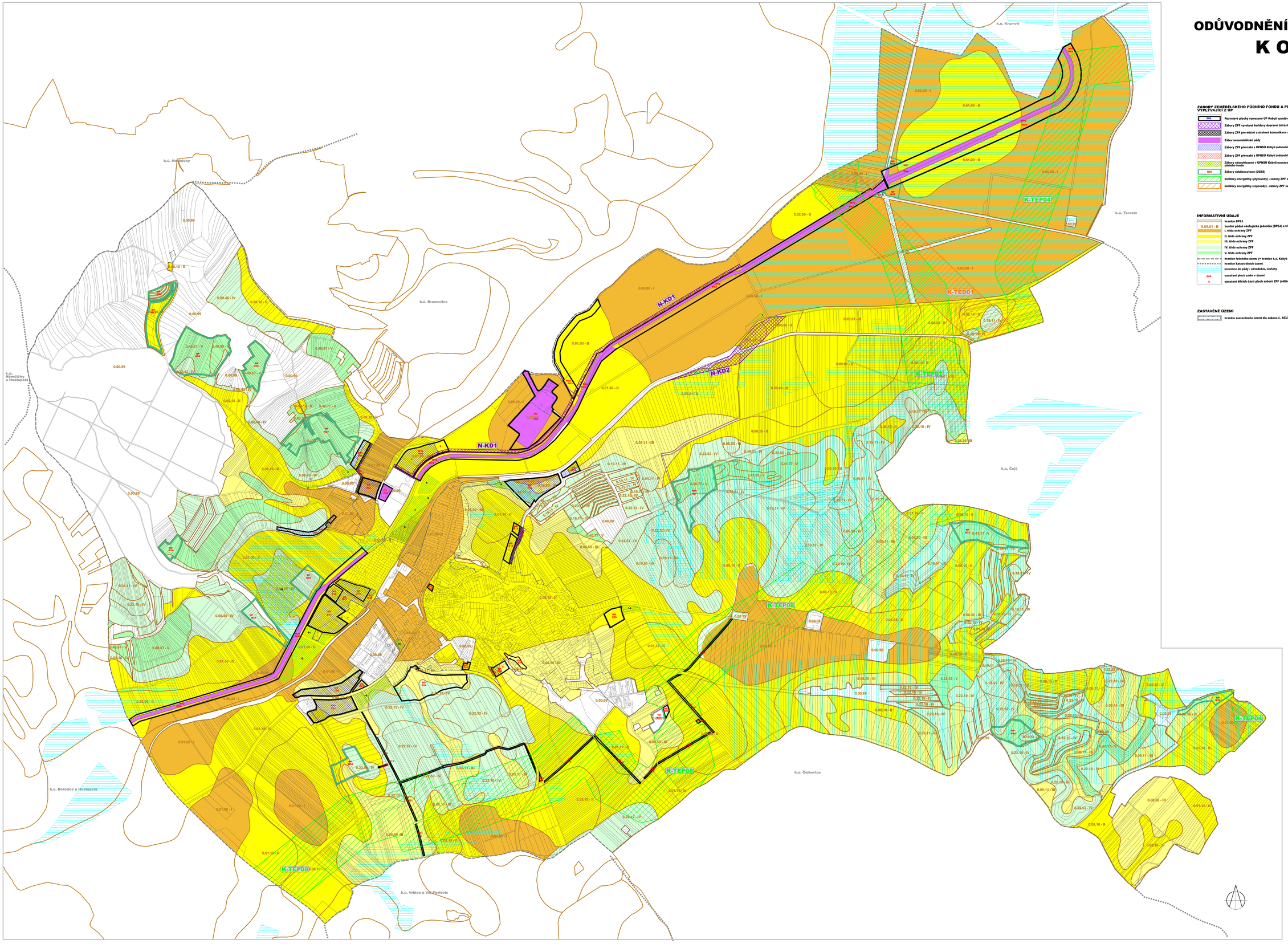

ZÁBORY ZEMĚDĚLSKÉHO PŮDNÍHO FONDU A PUPFL VYPLÝVAJÍCÍ Z ÚP

- ZPF — Rozvojové plochy vymezené ÚP Kobylí vyvolávající zábor ZPF
- Zábory ZPF vyvolané koridory dopravní infrastruktury
- Zábory ZPF pro místní a účelové komunikace a veřejná prostranství
- Zábor nezemědělské půdy
- Zábory ZPF převzaté z ÚPNSÚ Kobylí (odsouhlasené)
- Zábory ZPF převzaté z ÚPNSÚ Kobylí (odsouhlasené) se změnou funkčního využití
- Zábory odsouhlasené v ÚPNSÚ Kobylí navrácené zpět do zemědělského půdního fondu
- NRK — Zábory nehlasované (ÚSES)
- koridory energetiky (plynovody) - zábory ZPF se nepředpokládají
- koridory energetiky (ropovody) - zábory ZPF se nepředpokládají

INFORMATIVNÍ ÚDAJE

- hranice BPEJ
- 0.05.01 - II — bonitní půdní ekologická jednotka (BPEJ) a třída ochrany ZPF
- I. třída ochrany ZPF
- II. třída ochrany ZPF
- III. třída ochrany ZPF
- IV. třída ochrany ZPF
- V. třída ochrany ZPF
- hranice řešeného území (+ hranice k.ú. Kobylí na Moravě)
- hranice katastrálních území
- investice do půdy - odvodnění, závlahy
- označení ploch změn v území
- ZPF — označení dílčích částí ploch záborů ZPF (nižšení nových záborů od záborů dříve odsouhlasených)

ZASTAVĚNÉ ÚZEMÍ

- hranice zastavěného území dle zákona č. 183/2006 Sb.

VÝKRES PŘEDPOKLÁDANÝCH ZÁBORŮ PŮDNÍHO FONDU 1 : 5.000

Kód listu: A / B

Č.výkresu: II.03

Mapový podklad odvozen z Katastrální mapy © KÚ Hustopeče

VÝKRES PŘEDPOKLÁDANÝCH ZÁBORŮ PŮDNÍHO FONDU 1 : 5.000

Kód listu: A / B

Č.výkresu: II.03

jihomoravský kraj